تاريخ التقرير: **2026-11-27**

تقرير السيارة

Dokan Mazad

اضغط على أي صورة أو فيديو لفتحه.

بيانات السيارة







الماركة **مرسيدس**	الموديل **E200**	الفئة **E200 Avantgarde**	السنة **2025**
العداد **30,547 km**	الوقود **gasoline**	ناقل الحركة **automatic**	اللون **black**
رقم الشاصي **W1KLF5AB0SA088527**	المصدر **encar**		

حالة الهيكل

سجل التأمين

الحوادث المسجلة	**0**
تغيير المالك	**1**
خسارة كلية	**0**
غرق	**0**

فحصنا للسيارة

تاريخ الفحص
2026-10-29

ملاحظات الفاحص

تقرير فحص المركبة

الموقع / المدينة: دايجون (Daejeon)

الموديل / طراز السيارة: E200
رقم اللوحة: 2105ㅓ3727
رقم شاسي / معرف المركبة: SA088527
المسافة المقطوعة (العداد): 30,548 كم
الحالة الميكانيكية والفنية
الشاحن التوربيني (التربو): تسريب زيت بسيط (تنديه زيت)
صوت المحرك: طبيعي
ناقل الحركة (الغير): طبيعي
نظام التوجيه الإلكتروني (MDPS / الدركسون): طبيعي
الاستبدال (القطع المستبدلة)
لا يوجد
السمكرة والتعديل / الدهان (الرش)
الجهة اليسرى: الباب الخلفي
الجهة اليمنى: الرفرف الأمامي
حالة الإطارات
الإطارات الأمامية (إنتاج 2024): نسبة النقشة / النقشة المتبقية 60%
الإطارات الخلفية (إنتاج 2024): نسبة النقشة / النقشة المتبقية 60%
أضرار الهيكل الخارجي (خدوش / صدمات)
غطاء المحرك (الكبوت)
غطاء الصندوق الخلفي (الشنطة)
الصدام الأمامي والصدام الخلفي
الجهة اليسرى: الرفرف، الباب الأمامي، والباب الخلفي
الجهة اليمنى: الرفرف الخلفي (الرُبع الخلفي / Q-panel)
ملاحظات إضافية
عدد المفاتيح الذكية: 2
وجود آثار إعادة دهان (تلقيط / طلاء سطحي) في الجزء السفلي من الصدام الأمامي.
ملاحظة هامة: يرجى ضرورة الرجوع إلى الصور ومقاطع الفيديو والتقرير التفصيلي لمعاينة الخدوش وباقي الملاحظات.
انتهى التقرير.

صور الفحص


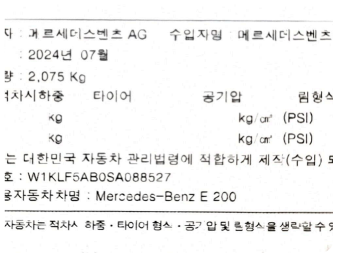








카메라 화면
주차 보조 장치
후방 카메라 영상, 차량 주변 모두 확인!







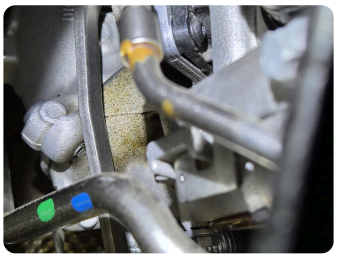

372가 2105




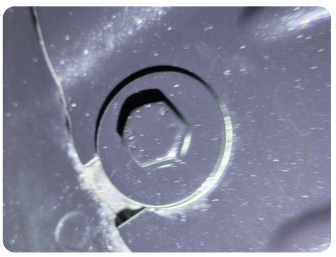
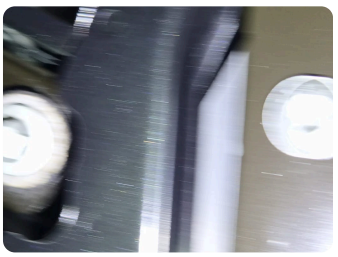
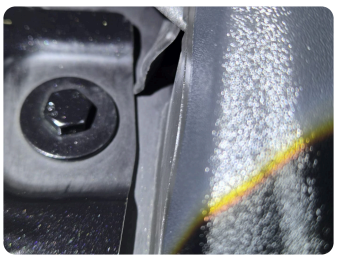




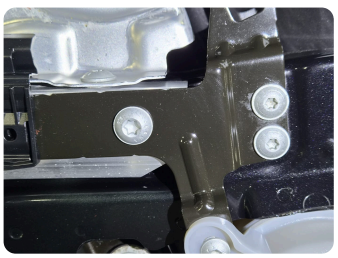

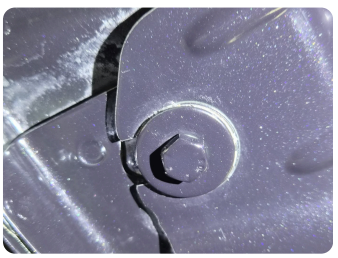


372가 2105









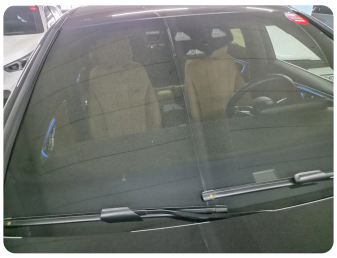


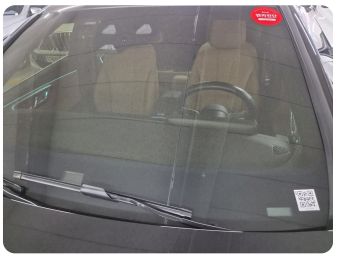



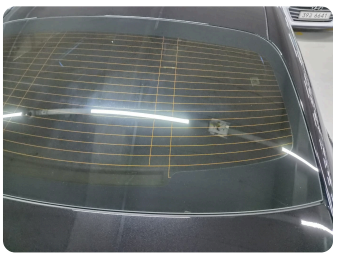
















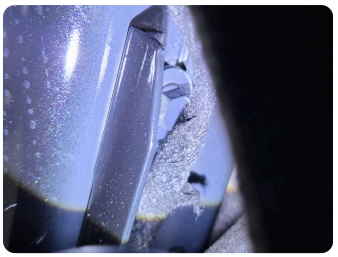





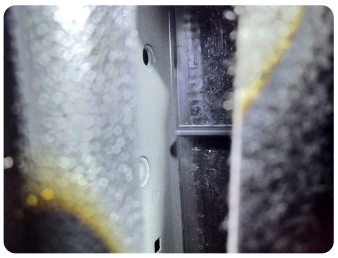

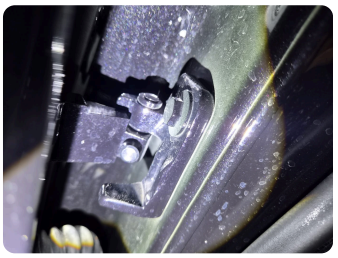


GY 032TR3










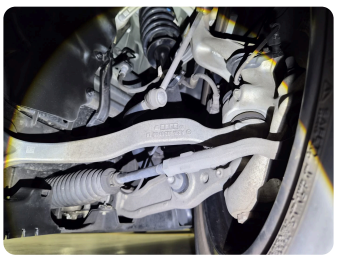





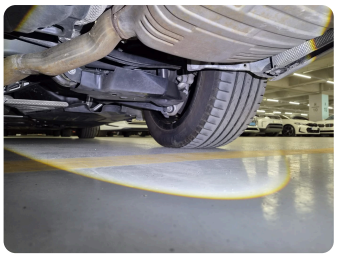









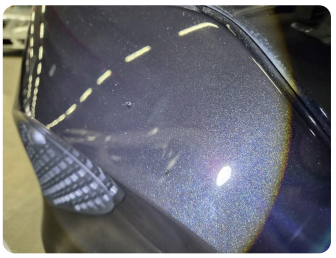





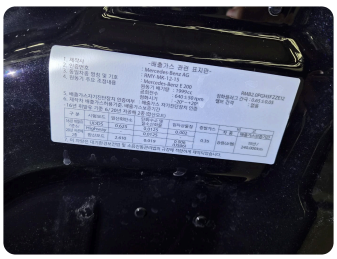







الفيديوهات

الفحص 1

اضغط للمشاهدة

الفحص 2

اضغط للمشاهدة

الفحص 3

اضغط للمشاهدة

الفحص 4

اضغط للمشاهدة